

Residencia Profesional Agosto-Diciembre 2023

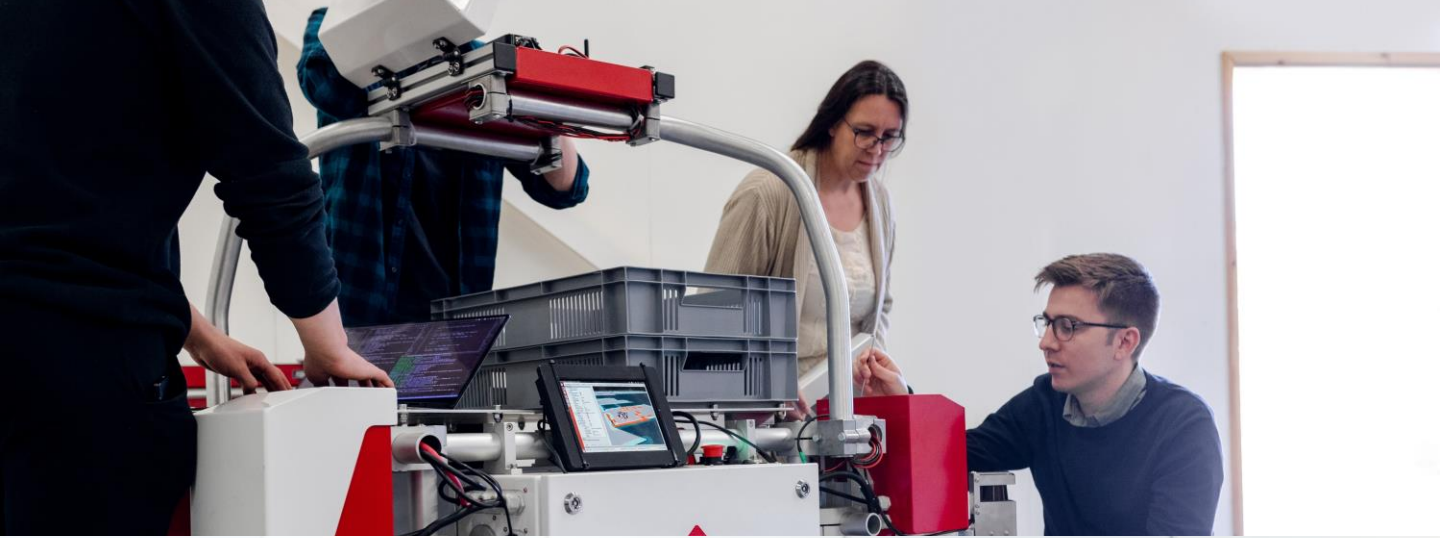

<https://cutt.ly/Fc6Mvn>



Residencia Profesional Agosto-Diciembre 2023

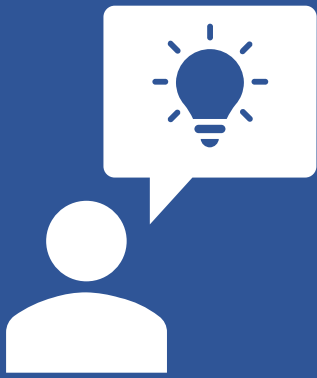

¿Qué es la residencia profesional?

Es la estancia en el sector productivo o de servicios, donde desarrollarás un proyecto, con el objetivo de resolver una problemática, acompañado por un asesor en la empresa (externo) y otro en el instituto (interno).



Residencia Profesional Agosto-Diciembre 2023

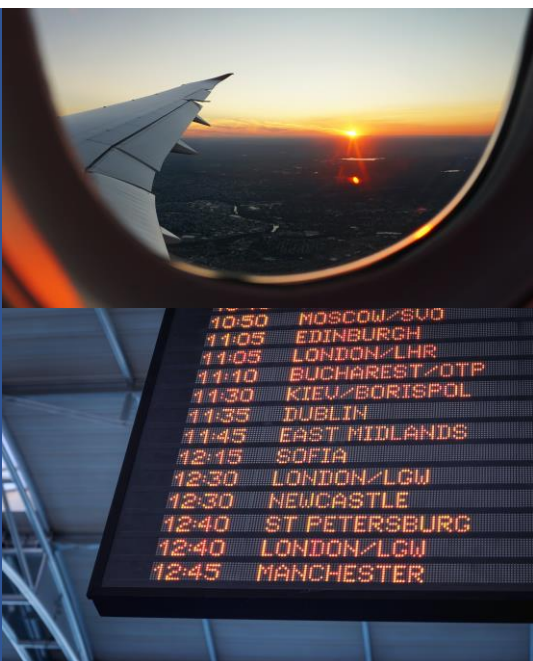

¿Puedo realizar mi
residencia profesional,
fuera de la ciudad?

Sí

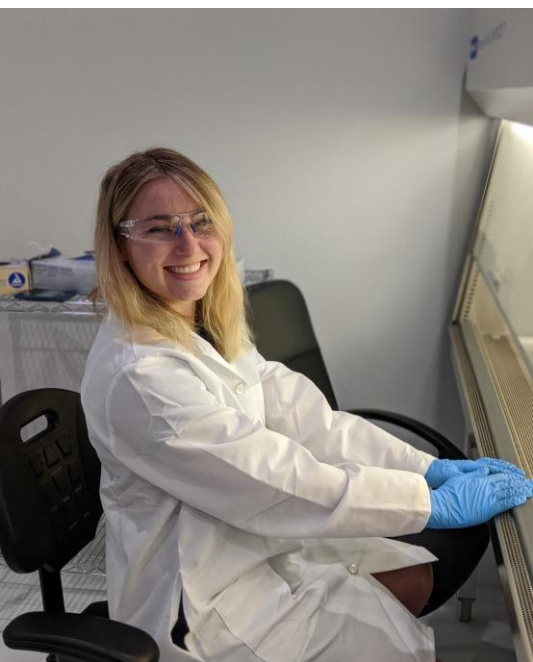

Si trabajo, ¿Puedo hacer
mi residencia profesional,
en la misma empresa?

Sí



Si haces tu residencia profesional en la misma empresa donde trabajas, deberás desarrollar un proyecto enfocado a tu perfil profesional.

Residencia Profesional Agosto-Diciembre 2023

El proyecto de residencia profesional



- Lo puedes desarrollar de manera individual o colaborativa.
- Te puedes titular, si tu asesor interno lo avala.

Tus asesores



- El asesor de la empresa (asesor externo), y el asesor del instituto (asesor interno), evaluarán tu desempeño.
- Tu puedes proponer al asesor interno.

¡Recuerda!

- Una vez seleccionada la empresa, **no te puedes cambiar de residencia.**
- Puedes cursar la residencia sola o simultáneamente con **máximo dos materias, que no sean curso especial.**
- Sólo puedes cursar una vez la residencia, **no se puede recurrar.**

Residencia Profesional Agosto-Diciembre 2023



Valor curricular:

- 10 créditos.

Requisitos en Kardex:



- 80% de avance académico.
- Actividades complementarias acreditadas.
- Servicio social acreditado.



Periodo de duración:

- Mínimo 4 meses.
- Máximo 6 meses.



Número de horas:

- 500 horas mínimo.

Residencia Profesional Agosto-Diciembre 2023

La residencia profesional, **no se acreditará si incurres** en alguna de las siguientes situaciones:

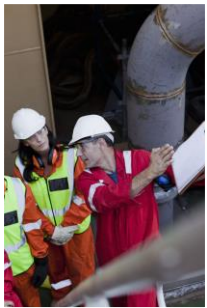

Cuando **no cumplas** con lo estipulado en la reglamentación de la empresa.



Si no cumples, con el calendario de asesorías y la entrega de reportes parciales a tu asesor interno.



Si no haces entrega del reporte final y la carta de liberación emitida por la empresa a tu asesor interno, en la fecha indicada.



Cuando no realices las actividades y compromisos adquiridos en el proyecto o asignados por la empresa.



Si no acreditas la residencia profesional, **causarás baja definitiva del instituto.**

Residencia Profesional Agosto-Diciembre 2023

¡Únete a tu grupo de residencia profesional!



Industrial

Ing. Roberto Olivares



<https://www.facebook.com/groups/1327364411543174/>

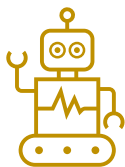

Mecatrónica

Lic. Iovana Medina



<https://chat.whatsapp.com/K4mUkupuvrkLuJWDlzx5ZA>



Gestión Empresarial

Lic. Hily Martínez



<https://chat.whatsapp.com/JKXFZtJe8ky9Kwr56oM3tB>



Materiales / Mecánica

Ing. Mayra Berino



<https://chat.whatsapp.com/Ch8duQm3Zaw7RCRSSnfZ4C>

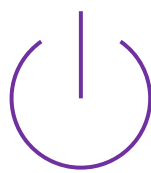

Sistemas Computacionales

Lic. Laura Esquivel



<https://chat.whatsapp.com/Fz2EZexu4G80YOpgW1iRg5>

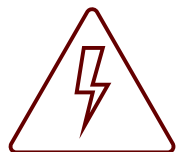

Eléctrica / Electrónica

Ing. Ignacio Ruiz



<https://chat.whatsapp.com/FNALhmE5col8uaUNm22tlQ>



Ind. Vespertino

Ing. Ana Laura Robledo



<https://chat.whatsapp.com/LUHbIPqRz72DN8SwV6utVp>



Carreras a Distancia

Ing. Ana Laura Robledo



<https://chat.whatsapp.com/H2B3kajBq3mEkgm0xKNhXU>

Residencia Profesional Agosto-Diciembre 2023

Actividades que debes realizar

1. Busca empresas que requieran residentes.



- Haz **contacto con las empresas** de la región.
- Busca en **redes sociales**.
- Busca en **Vinculación (Entrada por calle Reynosa)**.
- Utiliza tus **redes de contacto**.

2. Si requieres carta de presentación, solicítala a, maria.ea@saltillo.tecnm.mx enviando lo siguiente:



- **A quien va dirigida** (Nombre, puesto y empresa).
- **Kárdex** actualizado, con Servicio Social acreditado.
- Constancia de **servicio médico vigente**.

3. Acude a la empresa donde seas aceptado/a.



- No olvides **ser puntual**.
- Muestra una **buena actitud**.
- Recuerda que **tienes que desarrollar un proyecto**.

4. Únete a Google Classroom.



- Únete al grupo de Google Classroom que tu Coordinador/a de Carrera te indique.

5. Realiza lo siguiente:



- Sube a Google Classroom, tu anteproyecto autorizado por la empresa y el Formato de Propuesta de Asesor Interno <https://cutt.ly/zM2nLTz> en PDF.

6. ¡Reinscríbete!



- En tu **reinscripción**, da de alta tu **residencia profesional** y materias.
- Cuida que el **horario de las materias no interfiera** con el de tu **residencia profesional**.

Residencia Profesional Agosto-Diciembre 2023

¡Importante!



Fecha límite para subir
documentación a Google Classroom:
21 de agosto de 2023.